製造オペレーション

➢ **製造オペレーションとは？**
→製造工程毎にその工程で検査する項目を定義し、その要求値や公差値などの値を個別に設定し、さらに各工程毎に測定データや検査レポートなどの各種データを紐付けて管理することができる機能です。

製造オペレーション「**完成部品**」選択時：

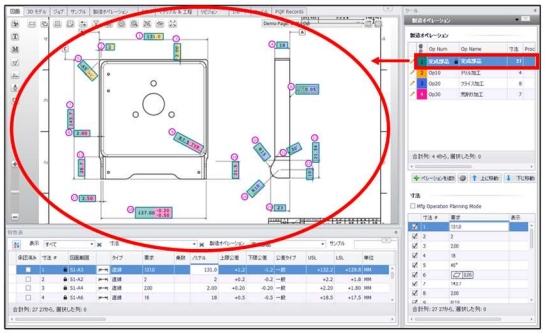

「**完成部品**」ではすべての検査項目を検査するので、図面内でもすべての検査項目が表示されています。

製造オペレーション「**ドリル加工**」選択時：

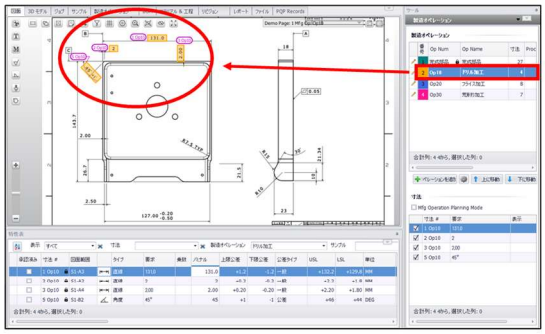

「**ドリル加工**」では該当する4つの検査項目のみを検査するので、図面内でもそれらのみが表示されています。

製造オペレーション「**ドリル加工**」を選択した状態で「**バルーン付きPDF図面**」や「**検査レポート**」を出力することもできます↓

バルーン付きPDF図面

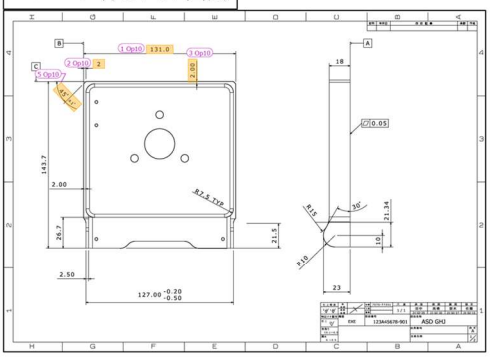
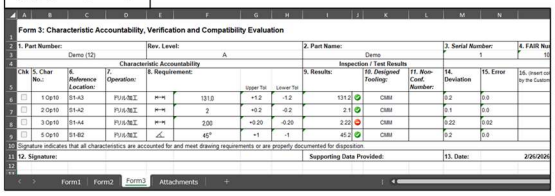
検査レポート